

SCHNITT Achse 8

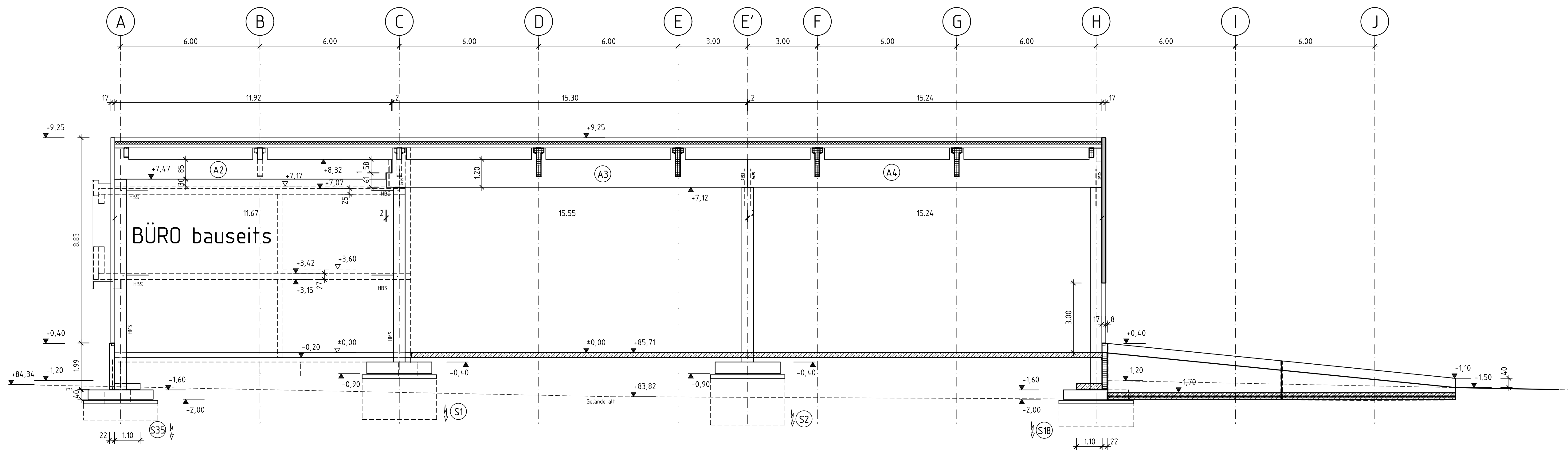

Detail Tor/Tür Achse F

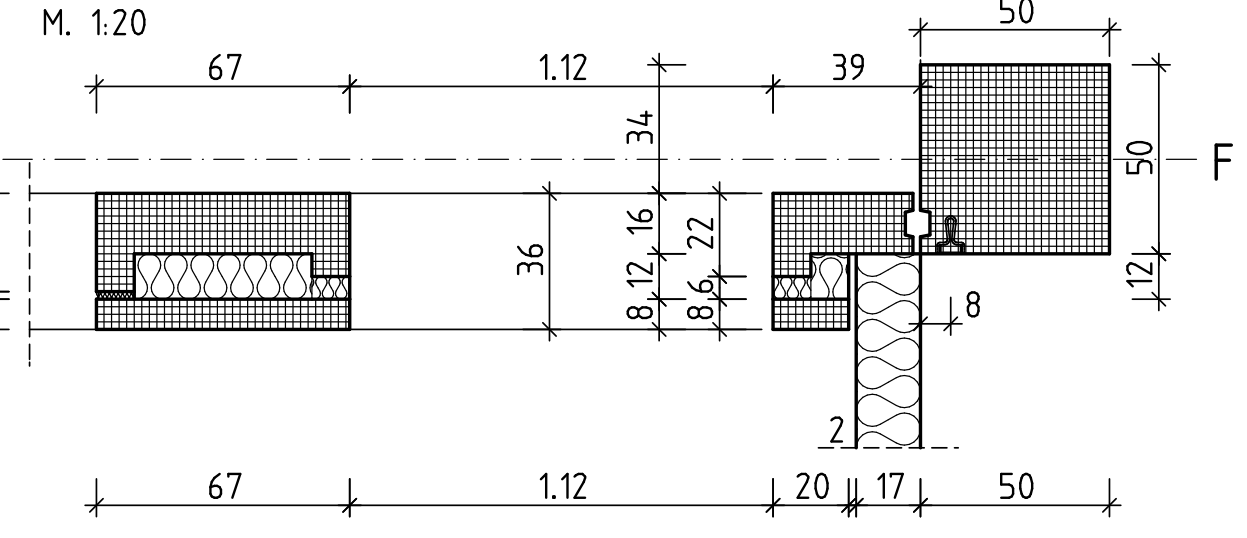

SCHNITT A-A (Achse F)

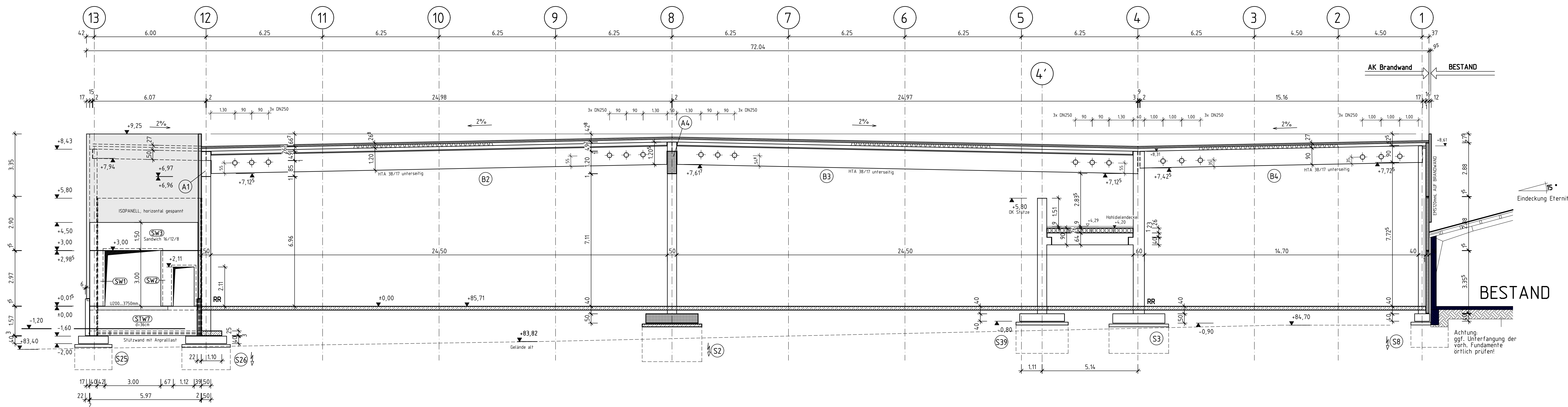

SCHNITT Achse D

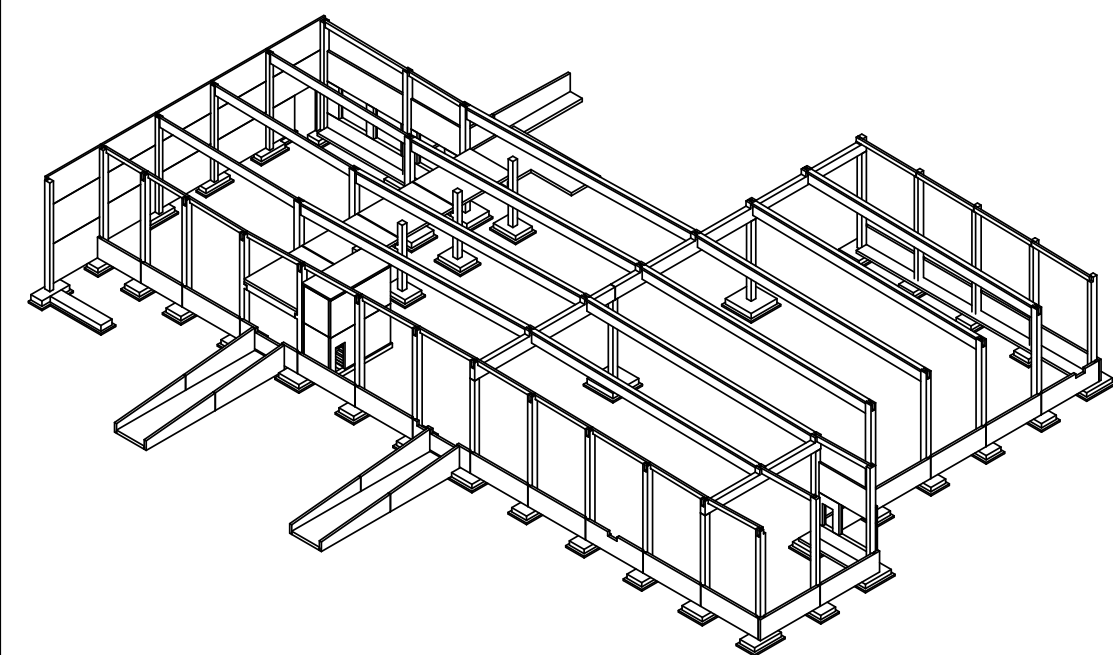
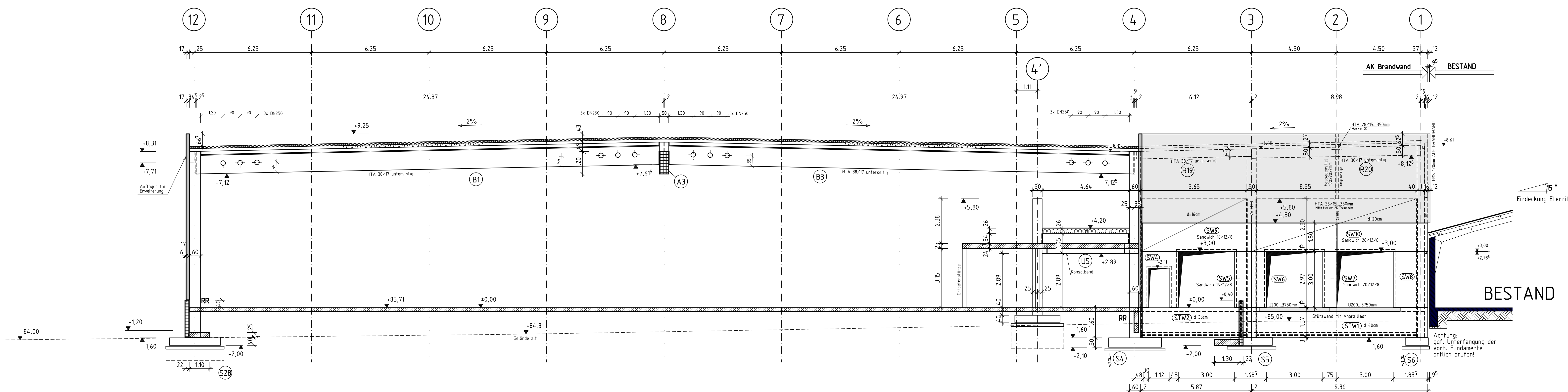

OKFF ±0,00 = +85,71m ü.NN.

Sofern nicht anders beschrieben, sind ausschließlich Lastaufnahmemittel der Philipp-Gruppe zu verwenden!

Versetzen von: Sandwichplatte mit ge-kröpften Kugelkopfanke-  
n ohne Verstärkung

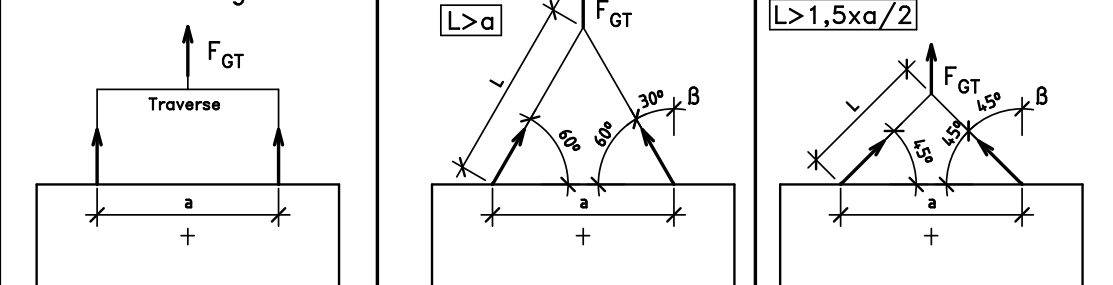

Bei der Dimensionierung der Transportanker wurde ein Dynamikfaktor gemäß VDI/BV-BS 6205, Abschnitt 6.5.1.4 Tab. 2, Zeile 1 berücksichtigt. Die Fertigteile sind folglich mit einem Turndreh-, Portal- oder Mobilkran zu versetzen.

Index	Architekt	Bauleitung	Baustelle

Musterzeichnung der Fachvereinigung Deutscher Betonfertigteilebau e. V. Bonn

Schloßallee 10 - 53179 Bonn - Fon 0228 955456-56 Fax 0228 955456-90

Bauherr: Satische Pos.

Bauvorhaben: Musterprojekt Auftragsnummer:

Bauteil: Schnitte Maßstab: 1:100

Index	Änderung	Datum	Name

Besondere Anforderungen	Datum	Name	Zeichnungs-Nr.
bearbeitet	Okt. 2018	Lehde	UE03
Nachbehandlung	Okt. 2018	FDB	
Produktionsfreigabe			