Projektarbeit Betonfertigteilbau - Gruppe 3

Nr.	Vor	Gliede	Vorgangsname	Dauer	Anfang	Ende
1		1	**Projekt Fertigteilhalle**	**97 Tage**	**Fre 13.04.18**	**Fre 31.08.18**
2		1.1	Projektstart Fertigteilhalle	0 Tage	Fre 13.04.18	Fre 13.04.18
3		1.2	**Vergabe**	**97 Tage**	**Fre 13.04.18**	**Fre 31.08.18**
4		1.2.1	Vergabe TGA	15 Tage	Fre 13.04.18	Fre 04.05.18
5		1.2.2	Vergabe Fertigteil	15 Tage	Don 21.06.18	Mit 11.07.18
6		1.2.3	Vergabe Fundamente	15 Tage	Fre 06.07.18	Don 26.07.18
7		1.2.4	Vergabe Nachfolgegewerke	15 Tage	Mon 13.08.18	Fre 31.08.18
8		1.3	**Planung TGA**	**12 Tage**	**Mon 07.05.18**	**Don 24.05.18**
9		1.3.1	Dach, Wand	10 Tage	Mon 07.05.18	Die 22.05.18
10		1.3.2	Heizung, Sanitär	10 Tage	Mon 07.05.18	Die 22.05.18
11		1.3.3	Elektro	10 Tage	Mon 07.05.18	Die 22.05.18
12		1.3.4	Brandschutz	10 Tage	Mon 07.05.18	Die 22.05.18
13		1.3.5	Abstimmung TGA	2 Tage	Mit 23.05.18	Don 24.05.18
14		1.4	**Technische Bearbeitung**	**45 Tage**	**Mon 07.05.18**	**Mit 11.07.18**
15		1.4.1	Statik	20 Tage	Mon 07.05.18	Mit 06.06.18
16		1.4.2	Übersichtspläne	20 Tage	Mit 23.05.18	Mit 20.06.18
17		1.4.3	Einzelpläne	30 Tage	Mit 30.05.18	Mit 11.07.18
18		1.5	**Prüfung**	**31 Tage**	**Mit 13.06.18**	**Mit 25.07.18**
19		1.5.1	Prüfzeitraum Statik	10 Tage	Mit 13.06.18	Die 26.06.18
20		1.5.2	Prüfzeitraum Pläne	25 Tage	Don 21.06.18	Mit 25.07.18
21		1.6	**Produktion**	**35 Tage**	**Don 12.07.18**	**Mit 29.08.18**
22		1.6.1	Produktion Stützen	18 Tage	Don 12.07.18	Mon 06.08.18
23		1.6.2	Produktion Binder	12 Tage	Mit 01.08.18	Don 16.08.18
24		1.6.3	Produktion Pfetten	28 Tage	Don 12.07.18	Mon 20.08.18
25		1.6.4	Produktion Wände	14 Tage	Mit 01.08.18	Mon 20.08.18
26		1.6.5	Produktion Sockel	15 Tage	Don 09.08.18	Mit 29.08.18
27		1.7	**Montage**	**26 Tage**	**Fre 27.07.18**	**Fre 31.08.18**
28		1.7.1	Herstellung Blockfundament	6 Tage	Fre 27.07.18	Fre 03.08.18
29		1.7.2	Aushärtung Fundamente	10 Tage	Mon 30.07.18	Fre 10.08.18
30		1.7.3	Montage Stützen	4 Tage	Mon 13.08.18	Don 16.08.18
31		1.7.4	Montage Binder	2 Tage	Fre 17.08.18	Mon 20.08.18
32		1.7.5	Montage Pfetten	4 Tage	Die 21.08.18	Fre 24.08.18
33		1.7.6	Montage Wände	3 Tage	Mon 27.08.18	Mit 29.08.18
34		1.7.7	Montage Sockel	2 Tage	Don 30.08.18	Fre 31.08.18
35		1.7.8	Fertigstellung Fertigteilkonstruktion	0 Tage	Fre 31.08.18	Fre 31.08.18

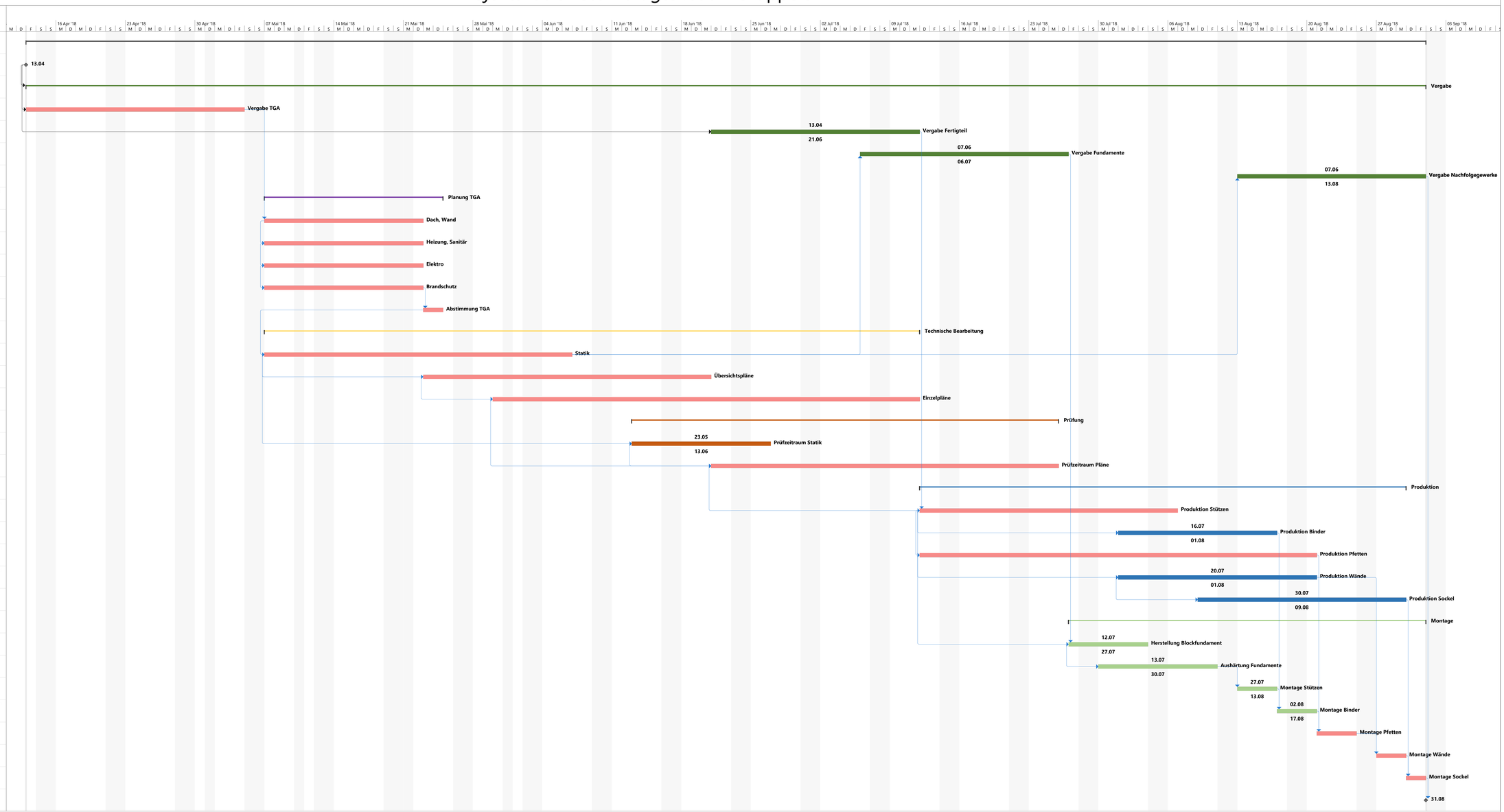

Projekt: Projektarbeit Betonfertigteilbau - Gruppe 3
Datum: 24.01.2018

Kritische Unterbrechung | Meilenstein | Sammelvorgang | Vergabe | Planung TGA | Technische Bearbeitung | Prüfung | Produktion Fertigteile | Montage Fertigteile | Kritisch