

ANSICHT ACHSE A

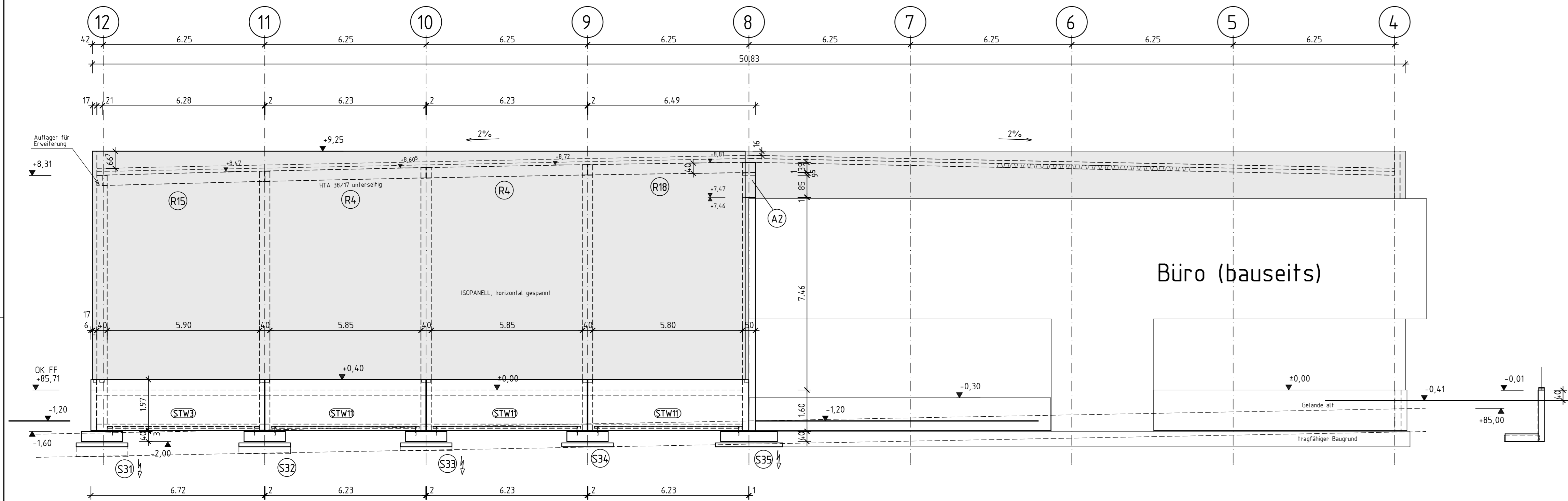

ANSICHT ACHSE 1 (BRANDWAND)

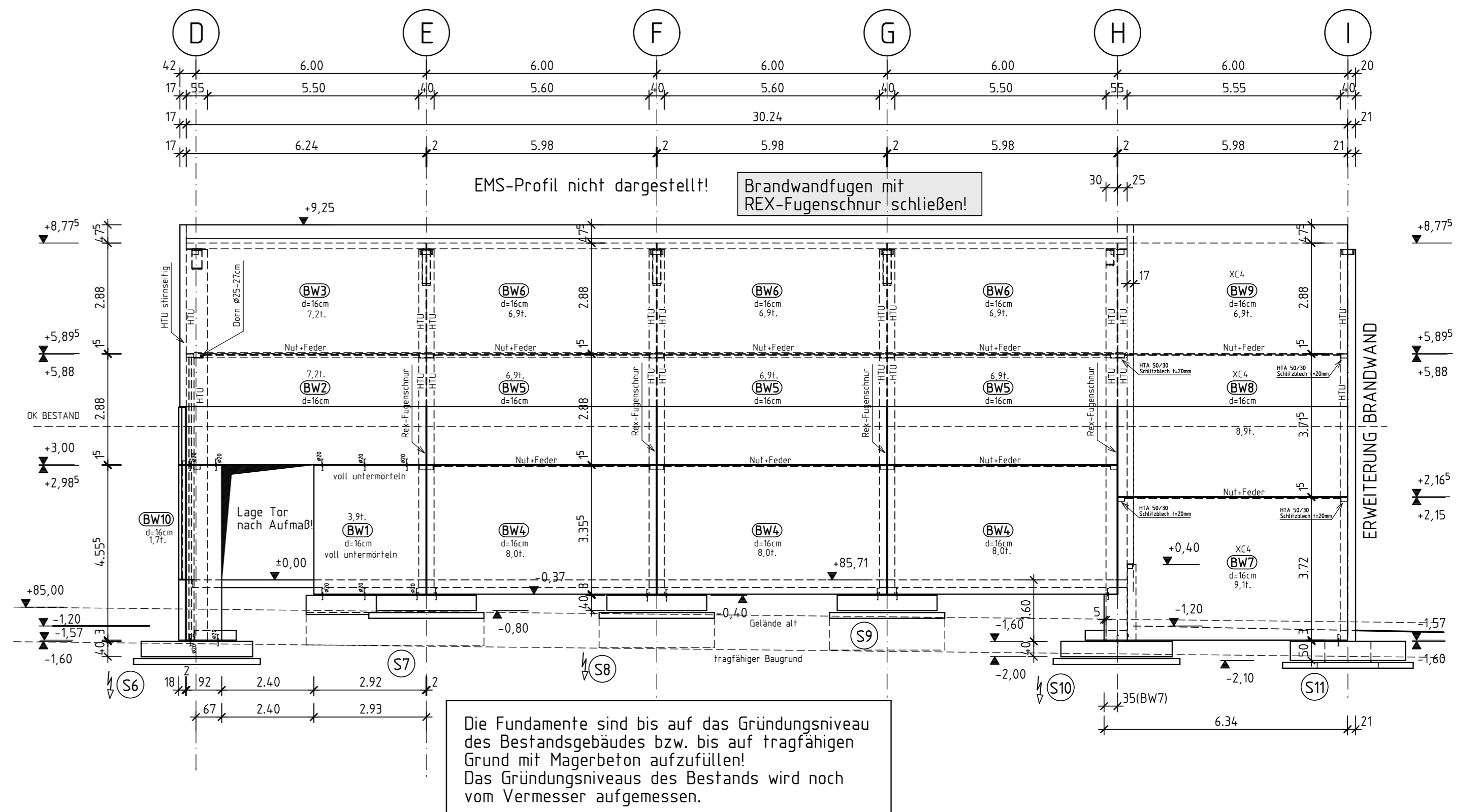

ANSICHT ACHSE H

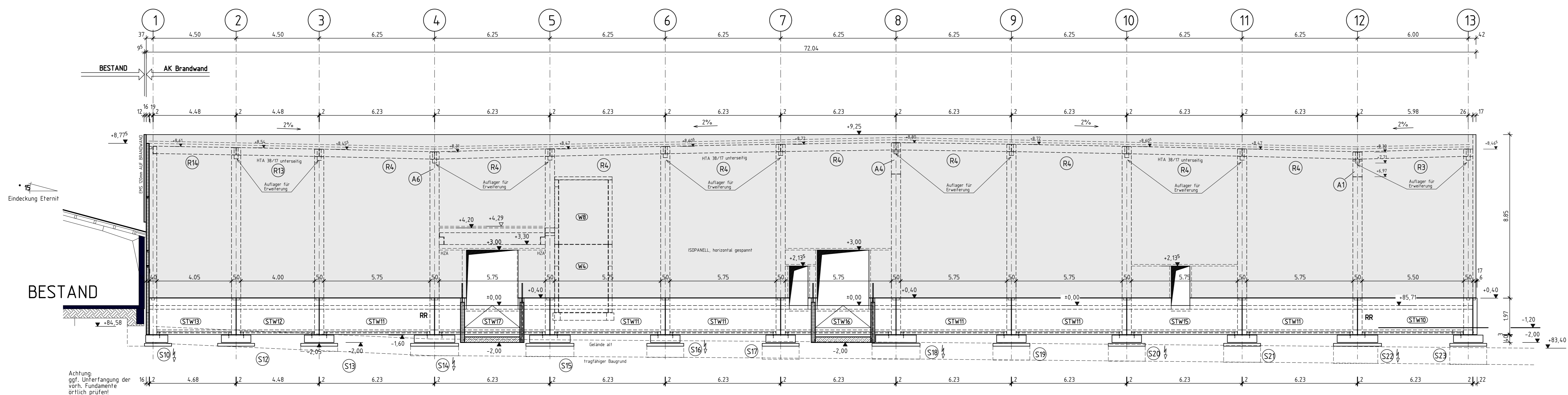

Detail: Wandriegel

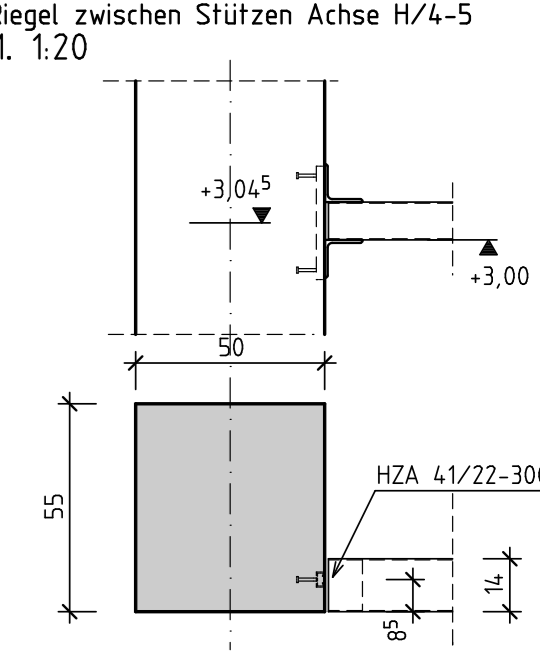

OKFF ±0,00 = +85,71m ü.NN.

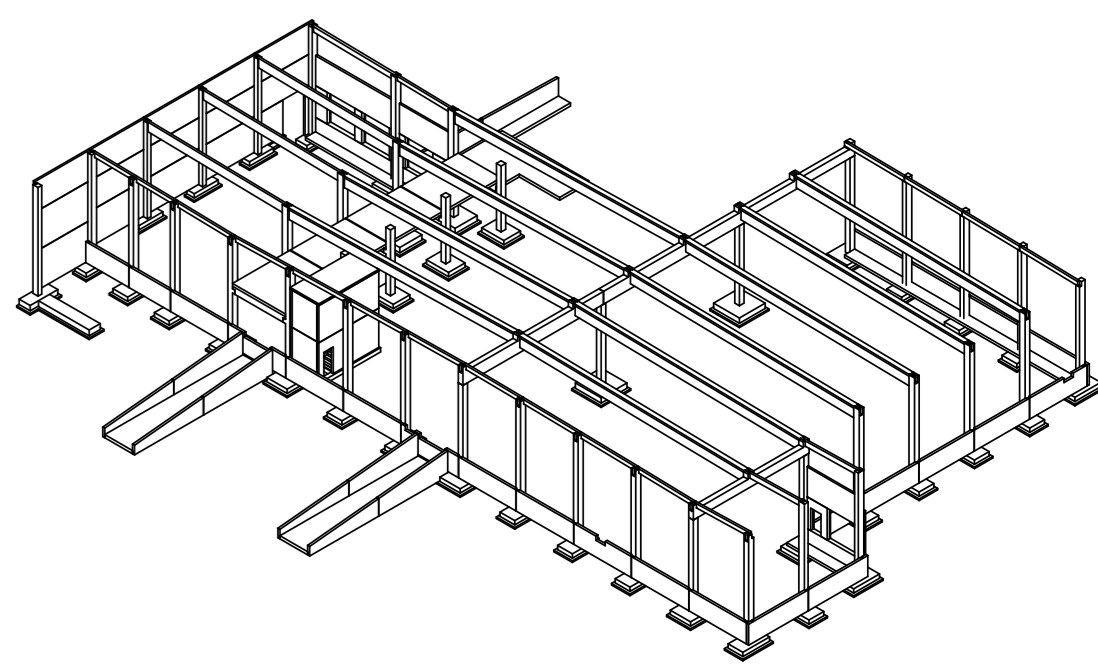

Sofern nicht anders beschrieben, sind ausschließlich Lastaufnahmemittel der Philipp-Gruppe zu verwenden!

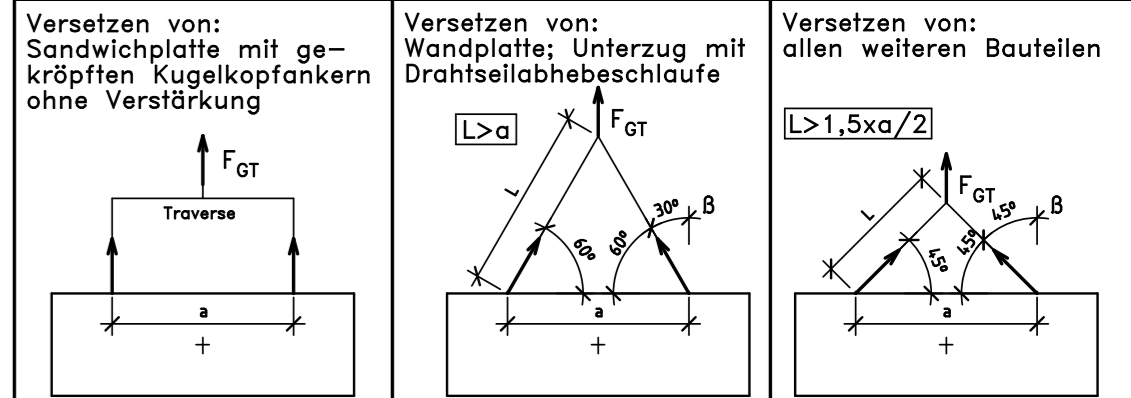

Bei der Dimensionierung der Transsportkran wurde ein Dynamikfaktor gemäß VDI/BV-BS 5225, Abschnitt 6.5.1.4, Tab. 2, Zeile 1 berücksichtigt. Die Fertigteile sind folglich mit einem Turmdreh-, Portal- oder Mobilkran zu versetzen.

Verteiler	Index	Architekt	Bauleitung	Baustelle

Musterzeichnung
der Fachvereinigung
Deutscher Betonfertigteiltbau e. V. Bonn
Schloßallee 10 - 53179 Bonn - Fon 0228 955456-56
Fax 0228 955456-90

Bauherr:	Statische Pos.
Bauvorhaben:	Musterprojekt
Bauteil:	Ansichten
Index	Änderung
Besondere Anforderungen:	Datum
Nachbehandlung:	geprüft
	Produktionsfreigabe

SNITT ACHSE F

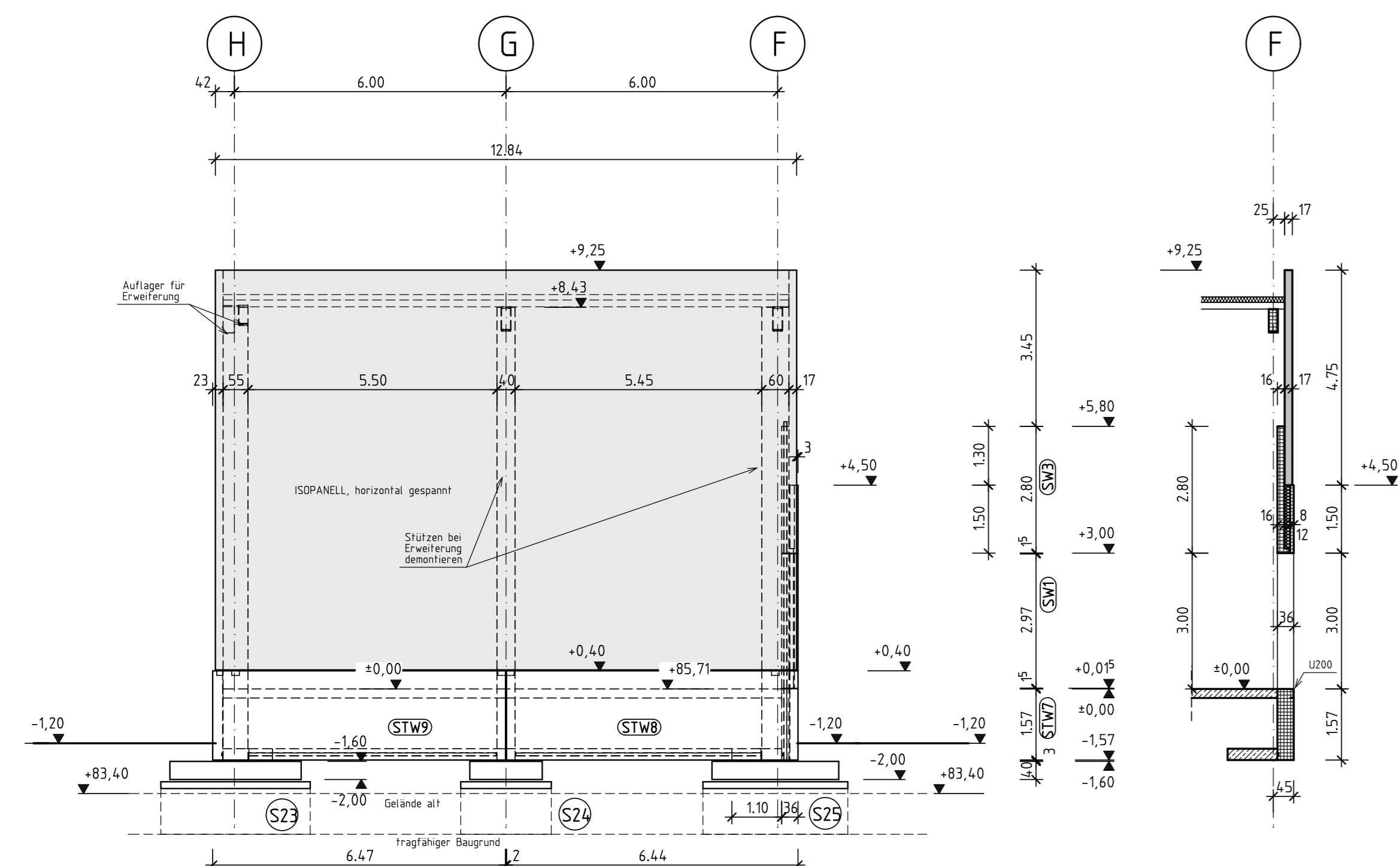

ANSICHT ACHSE 12

